Miner cadres

Model: **AKM081**

Code produit	AKM081
Type de produit	Miner cadres
Compatibilité carte mère	ATX
Baies de disques durs 2.5"	1 pcs
Riser étagère	Oui
Module ventilateur	Oui
Nombre de stands GPU	8 pcs
Nombre de stations d'alimentation	2 pcs
Graphique longueur maximale de la carte	360 mm
Épaisseur de la tôle	1 - 2 mm
Ventilateurs installés	Aucun
Taille de ventilateur	12 cm
Espaces pour ventilateurs supplémentaires	6
Unité d'alimentation d'alimentation inclus	Aucun
Matériel	Acier galvanisé
La couleur du produit	Noire
Package	EcoBox
Taille du produit (L x W x H)	805 x 360 x 420 mm
Taille du paquet (L x W x H)	860 x 410 x 90 mm
Poids net	6.23 kg
Poids brut	6.70 kg
Accessoires fournis	Vis Allen, bouton I/O
Code EAN	5901720134653
Garantie	24 mois

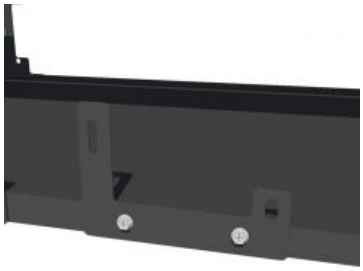
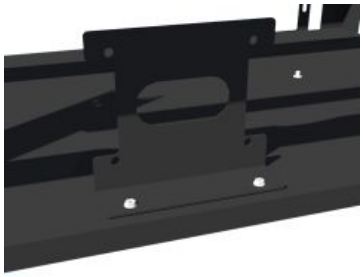

Description

Le cadre d'extraction de Akyga® AKM081 crypto-monnaie en plein air en acier revêtu par poudre, permet l'installation de 8 cartes graphiques, dont la longueur maximale peut atteindre 360 mm.
L'affaire a une étagère de colonne montante et un module de ventilateur intégré. Convient aux contremarches avec une distance de 40 mm entre les vis de montage. Il est équipé d'un support universel pour disque dur de 2,5 ". La construction peut gérer 1 ou 2 alimentations. Le kit est livré avec le câble de l'interrupteur marche / arrêt, ce qui rend le mineur plus facile et plus pratique. La haute qualité assure une très bonne stabilité et rigidité du cadre.
Dimensions du cadre:
Longueur: 80,5 cm
Largeur: 36 cm
Hauteur: 42 cm
Set pour l'auto-assemblage, un kit de vis inclus.
Ne contient pas de carte mère, CPU, ventilateurs, alimentations, les cavaliers, les cartes graphiques et leurs vis de fixation.