Mur

Model: **AK-MB-12**

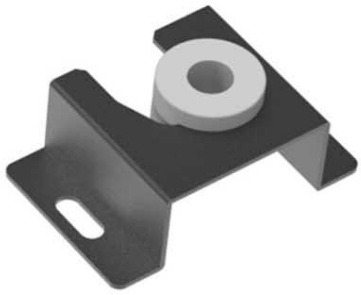

Code produit	AK-MB-12
Type de produit	Mur
Norme VESA	100x100 mm, 200x200 mm, 300x300 mm, 400x200 mm, 400x600 mm, 400x800 mm, 800x600 mm
Rotation	0°
Inclinaison	0°
Distance par rapport au mur	40 mm
Charge maximale	60 kg
Taille de l'écran	13", 15", 17", 19", 21", 24", 27", 32", 37", 40", 42", 43", 45", 52", 55", 60", 65", 70"
La couleur du produit	Noire
Taille du paquet (L x W x H)	705 x 295 x 235 mm
Poids brut	280 g
Code EAN	5901720139832
Garantie	24 mois

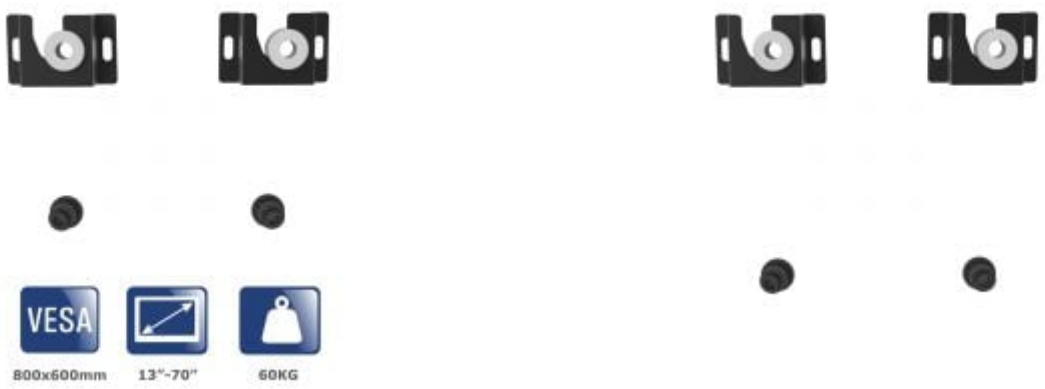

La description

Le support TV Akyga® AK-MB-12 est la solution idéale pour ceux qui recherchent un support d'écran minimaliste. Grâce à son design ultra-mince, le téléviseur ou l'écran peut être monté très près du mur, ce qui en fait le choix idéal pour les pièces où chaque centimètre compte. La distance minimale par rapport au mur optimise non seulement l'esthétique de l'intérieur, mais permet également de monter l'écran discrètement dans les endroits où l'espace est limité.

Compatibilité VESA

Le support TV AK-MB-12 offre une grande adaptabilité aux différentes tailles d'écran. Le support est compatible avec les normes **VESA : 100x100, 200x200, 300x300, 400x200, 400x600, 400x800 et 800x600 mm**. Le support TV convient donc à la plupart des écrans disponibles sur le marché dans la plage de taille indiquée.

Un support pour les petits espaces

Le support TV mural AK-MB-12 est le choix idéal pour les pièces où le gain de place est crucial. Sa faible distance par rapport au mur permet de ne pas faire ressortir l'écran, ce qui accentue l'aspect élégant et soigné de l'ensemble, sans nuire à la fonctionnalité ou à la sécurité. La conception du support ne permet pas à l'écran de pivoter ou de s'incliner, ce qui en fait la solution idéale pour ceux qui préfèrent une position d'affichage fixe sans besoin de réglage supplémentaire.

Design minimaliste et fixation solide

Le support mural pour téléviseur a été conçu pour une durabilité maximale, ce qui en fait le choix idéal pour **le montage d'écrans pesant jusqu'à 60 kg**. Sa conception stable minimise le risque d'endommagement de votre équipement, garantissant une utilisation durable et sans problème.